

DE 27 : Wandschlitz TGA

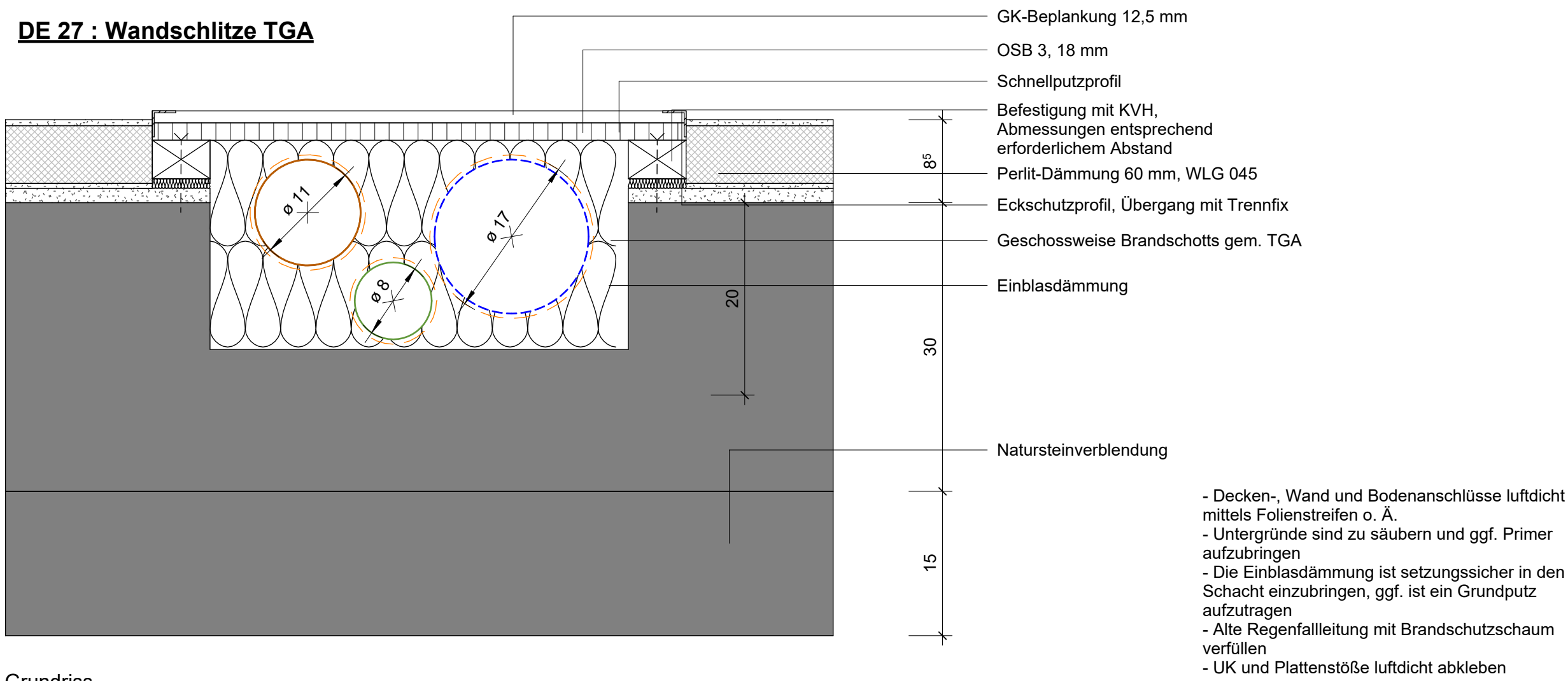

Grundriss

Alternativausführung:

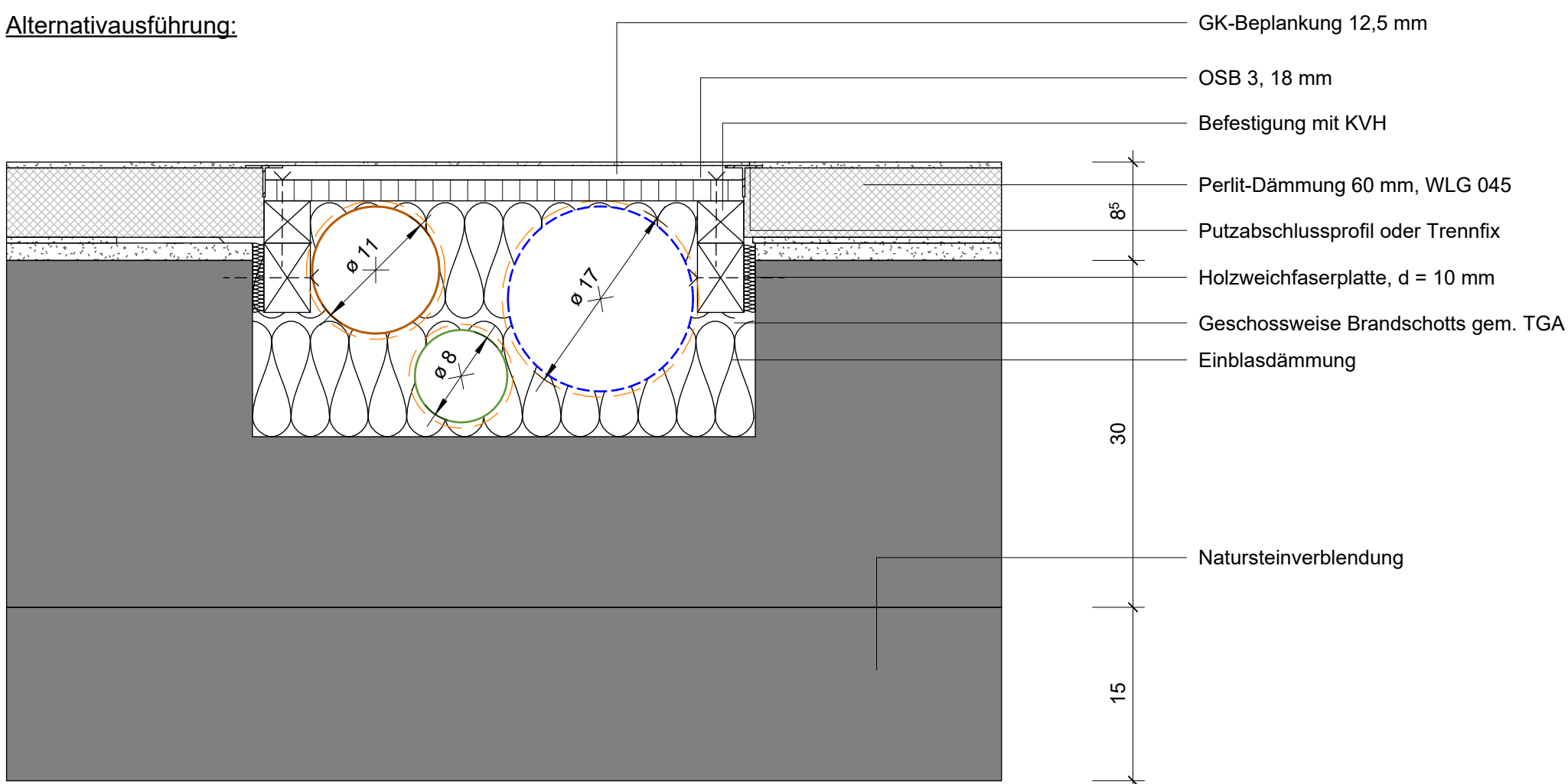

Grundriss

DE 28 : Vordach

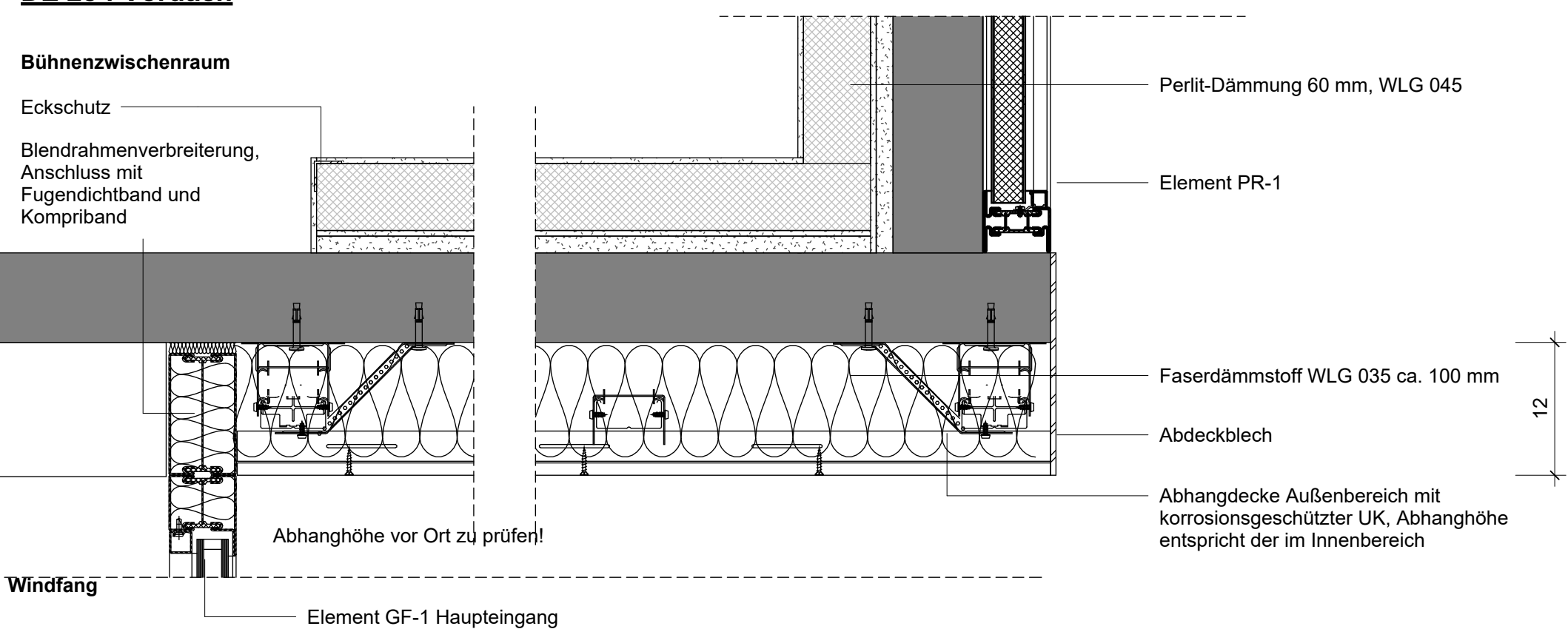

DE 29 : Übergang Akustikdecke

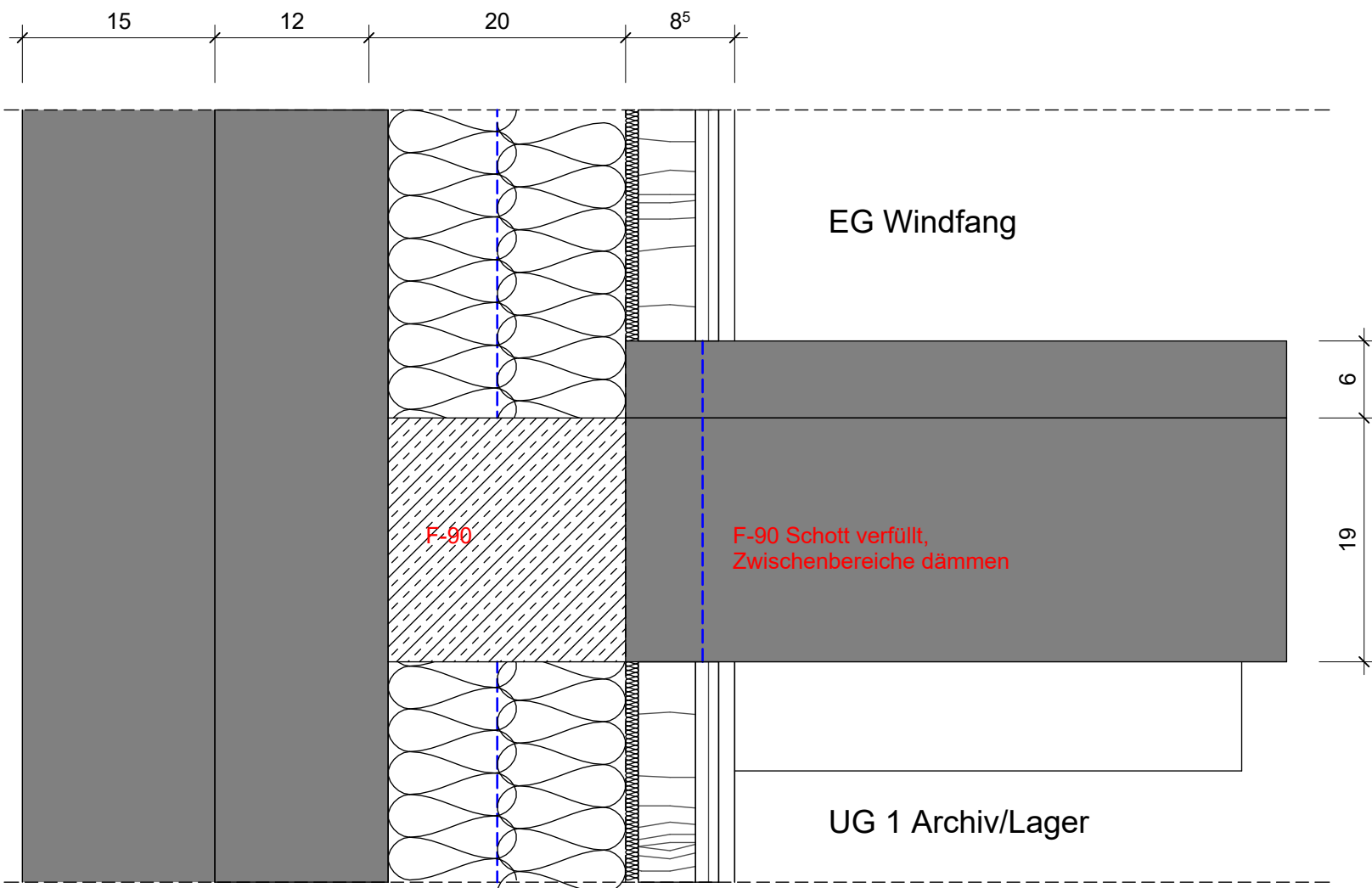
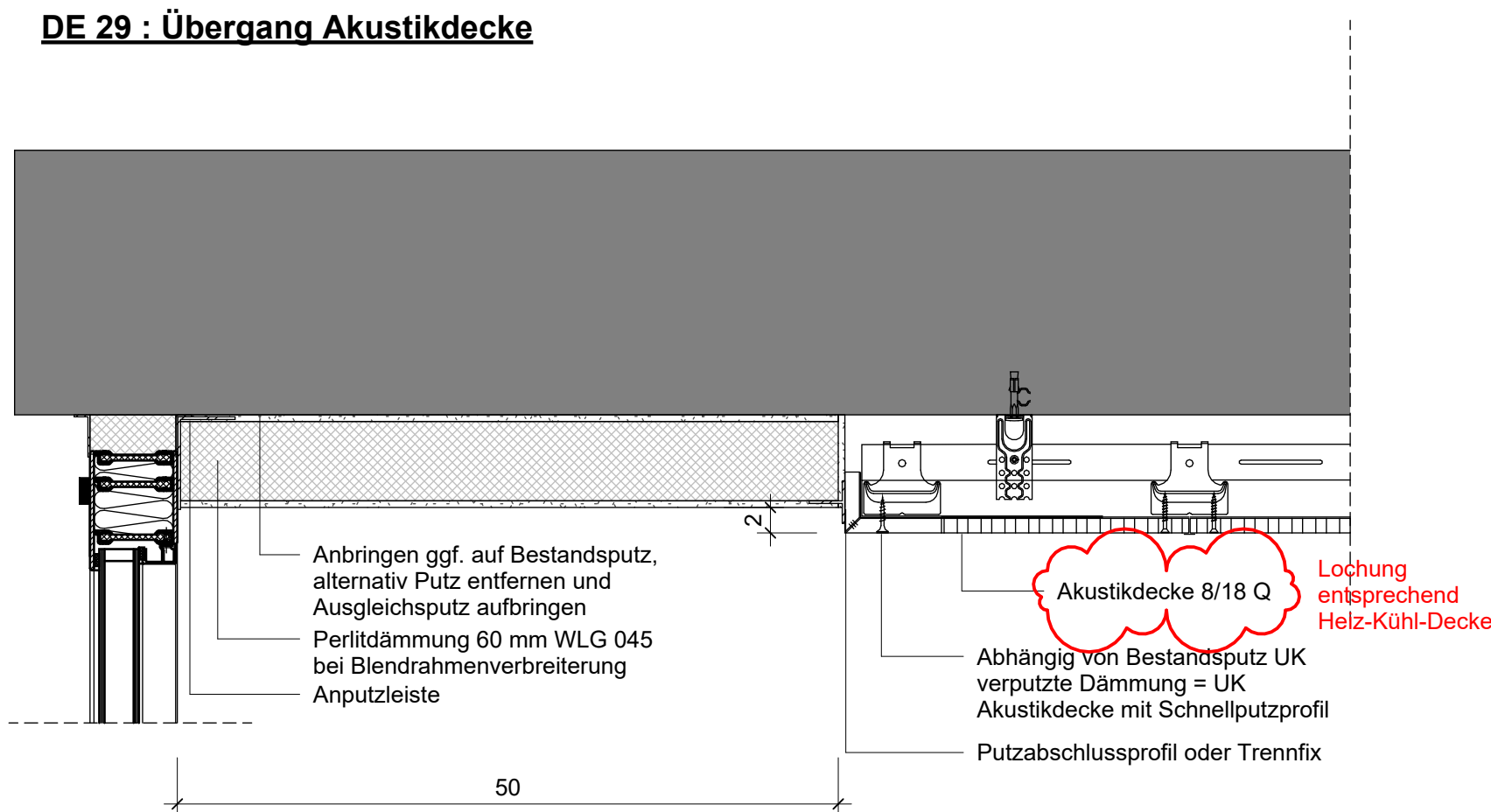

Schnitt

DE 30 : Fenster Teeküche OG1

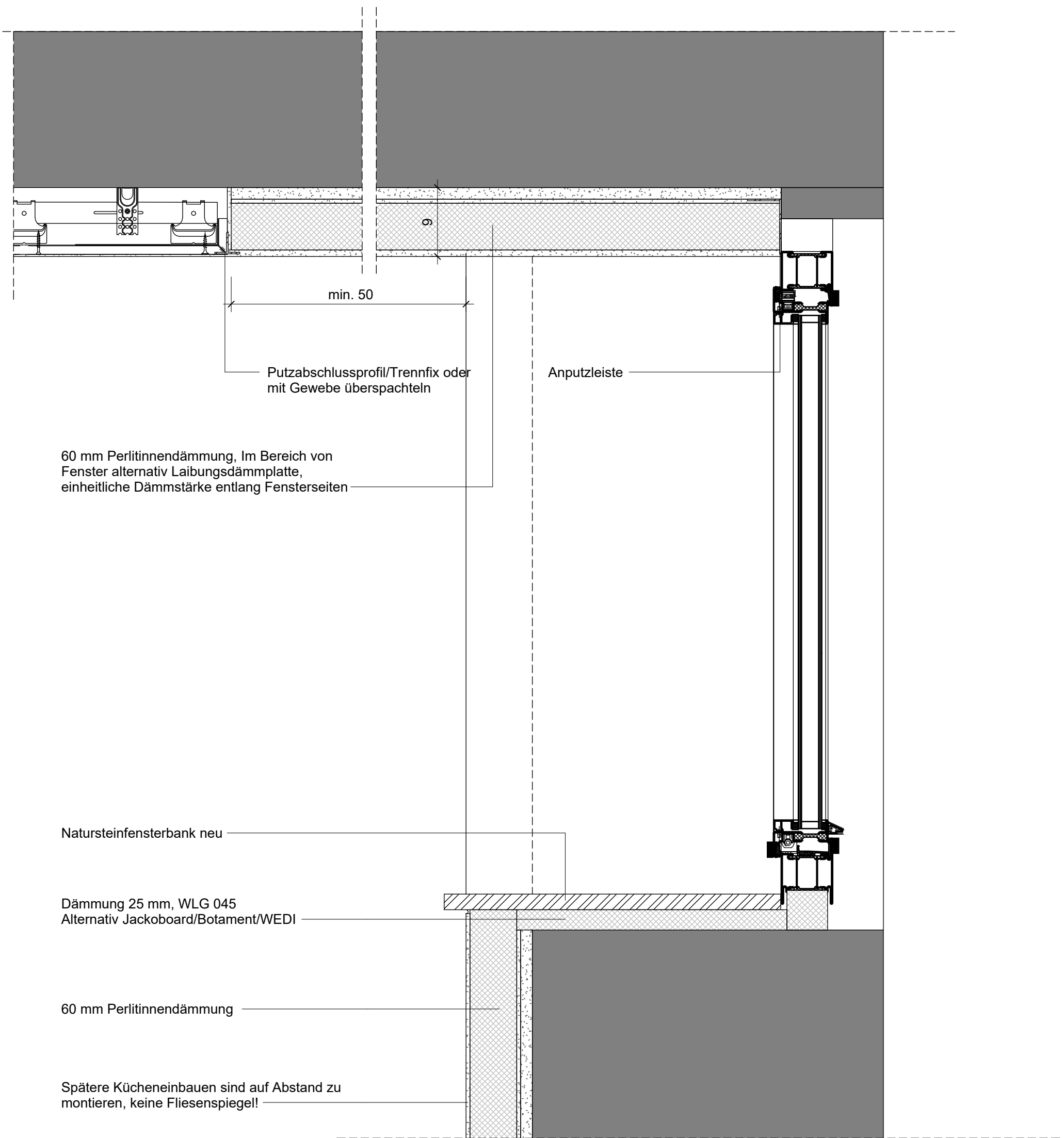

Hinweise:

- Es entstehen Wärmebrücken durch den geforderten brandschutzkonformen Anschluss der F90-Bauteile am massiven Bauteil
- Bauteile wie Abhangdecken, Wände, etc. sind durch die Innendämmung mittels wärmebrückenarmen Befestigungsmitteln am tragenden Bauteil zu Befestigen
- Zum Schutz der Innendämmung sind punktuelle Befestigungen zu vermeiden und durch linienförmige Bauteile abzufangen (z.B. CD-Profile, Flachprofile,...)
- Im Bereich von Übergängen von Innendämmung und Vorsatzschale sind die Bauteile so anzupassen, dass ein bündiger Übergang entsteht
- Dämmung ist ohne Hohlräume auf glattem Untergrund (Bestandsputz falls geeignet oder Ausgleichsputz) anzubringen, Unebenheiten an Bauteilen sind mit Kompriband zu schließen
- gedämmte Fläche darf nicht versiegelt werden

Planänderungen

Index	Datum	Gez.	Änderung
-	16.06.2025	ler	Plan erstellt
A	02.07.2025	ler	Anmerkungen Bauphysik/Decke, Ergänzung DE 30
B	08.08.2025	ler	Ergänzung Schnittdarstellung und Hinweise
C	23.03.2026	ler	Änderung Einblasdämmung, Ergänzung Schnellputzprofil
D	20.04.2026	ler	Änderung Schachtdetail, Ergänzungen

Grundlagen Fachplaner

Architekt Pape Architekten AG Pöppelmannwall 6, 32052 Herford Tel. 05221-1235-0 info@pape-architekten.de	Statik WBH Ingenieure GmbH Nordstraße 14 32051 Herford Tel: 05221/9919-9	Brandschutz KRAMPS Ingenieure Möhnestraße 16a D-59929 Brilon Tel: 02961/ 97707-0
TGA Ingenieurbüro Heinz Köhring Hauptstraße 26 32457 Porta Westfalica Tel: 0571/ 79860-0	Bauphysik Rudolphi Energieeffizienz GbR Oberheiden 1D 53804 Much Tel: 02245/ 610980	Gutachten Fassade Hermann Josef Neis Escher Straße 5 56729 Kirchwald Tel: 0172 720 76 56
Umweltanalysen Sack + Temme BgR Neulandstraße 6 49084 Osnabrück Tel: 0541 5979944	Elektro IB Schröder- & Partner Schillerstraße 81 33609 Bielefeld Tel: 0521 9321201	Akustik ISRW Niederwall 10 33602 Bielefeld Tel: 0521 4007620

BAUVORHABEN

Sanierung des Kulturhauses Tecklenburg und Anbau eines Fluchttreppenhauses

BAUHERR

Stadt Tecklenburg

Meesenhof 5

49545 Tecklenburg

Landrat - Schultz -Straße 1

49545 Tecklenburg

ARCHITEKT



Pöppelmannwall 6
32052 Herford
T 05221-1235- 0

info@pape-architekten.de
www.pape-architekten.de

PLANINHALT

Detail Trockenbau 3

Gezeichnet: ler
Geprüft: D
Datum: 20.04.2026

LEISTUNGSPHASE

Ausführung Konzept Innendämmung

Maßstab: 1:10
Index: D
Blattformat: 841 x 594 mm

PROJEKT-NR.:

2111

PLAN-NR.:

DE106